



No se permite fumar ni utilizar cigarrillos electrónicos dentro del edificio.



Preste atención.

Utilice la electricidad solo para cargar su teléfono móvil o para utilizar la tetera eléctrica.



No se permite conectar ningún otro dispositivo para evitar el riesgo de **incendio**.





No se permite introducir bebidas
alcohólicas ni bebidas energéticas.



Compre siempre su billete y compruebe su validez cuando utilice el transporte público.

En caso de que se compruebe el uso de un billete no válido, se aplicará una **multa de 40 BGN.**





La posesión de
drogas y sustancias estupefacientes está
estrictamente prohibida.



La posesión de
armas y materiales explosivos está
estrictamente prohibida.





No se admiten mascotas en las instalaciones.



No retire ni traslade ningún elemento que sea propiedad de las instalaciones.



No se permite cambiar de habitación
sin la autorización
de la Agencia Estatal para los Refugiados.



Los/las funcionarios/as de la Agencia Estatal para los Refugiados pueden entrar en su habitación.

Estas visitas forman parte de las comprobaciones periódicas de seguridad y control.

Debe permitirles el acceso.



Debe **regresar** al centro de acogida
antes de las **19.00 h.**

Los/las funcionarios/as llevarán a cabo
inspecciones diarias sorpresa.



Se espera que **respete los derechos** de los/las demás residentes que viven en el centro.



Toda persona tiene derecho a ser tratada con **respeto.**



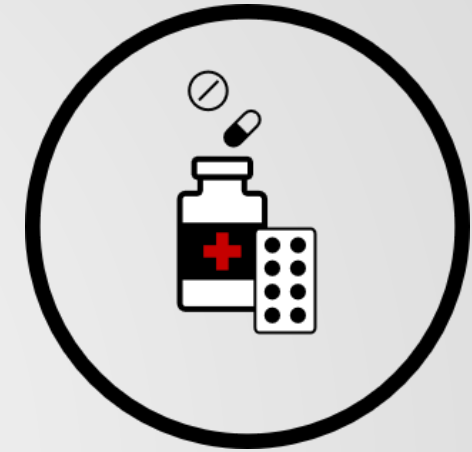
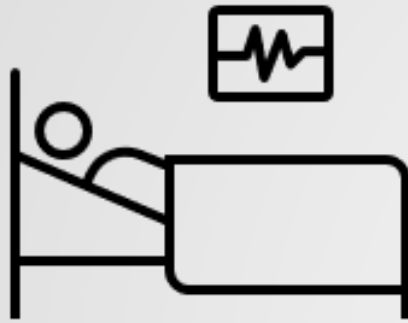

Si se siente mal, acuda al personal médico y
 siga sus instrucciones.

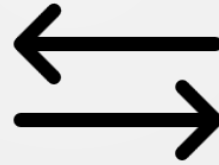
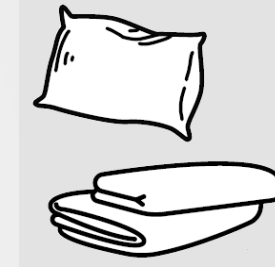

Tiene la obligación de **devolver** todos los artículos que se le hayan entregado en el mismo estado en que los recibió.



Tenga en cuenta que tiene la obligación de **abandonar** el centro una vez que su derecho a alojamiento haya **finalizado o se le haya retirado**.

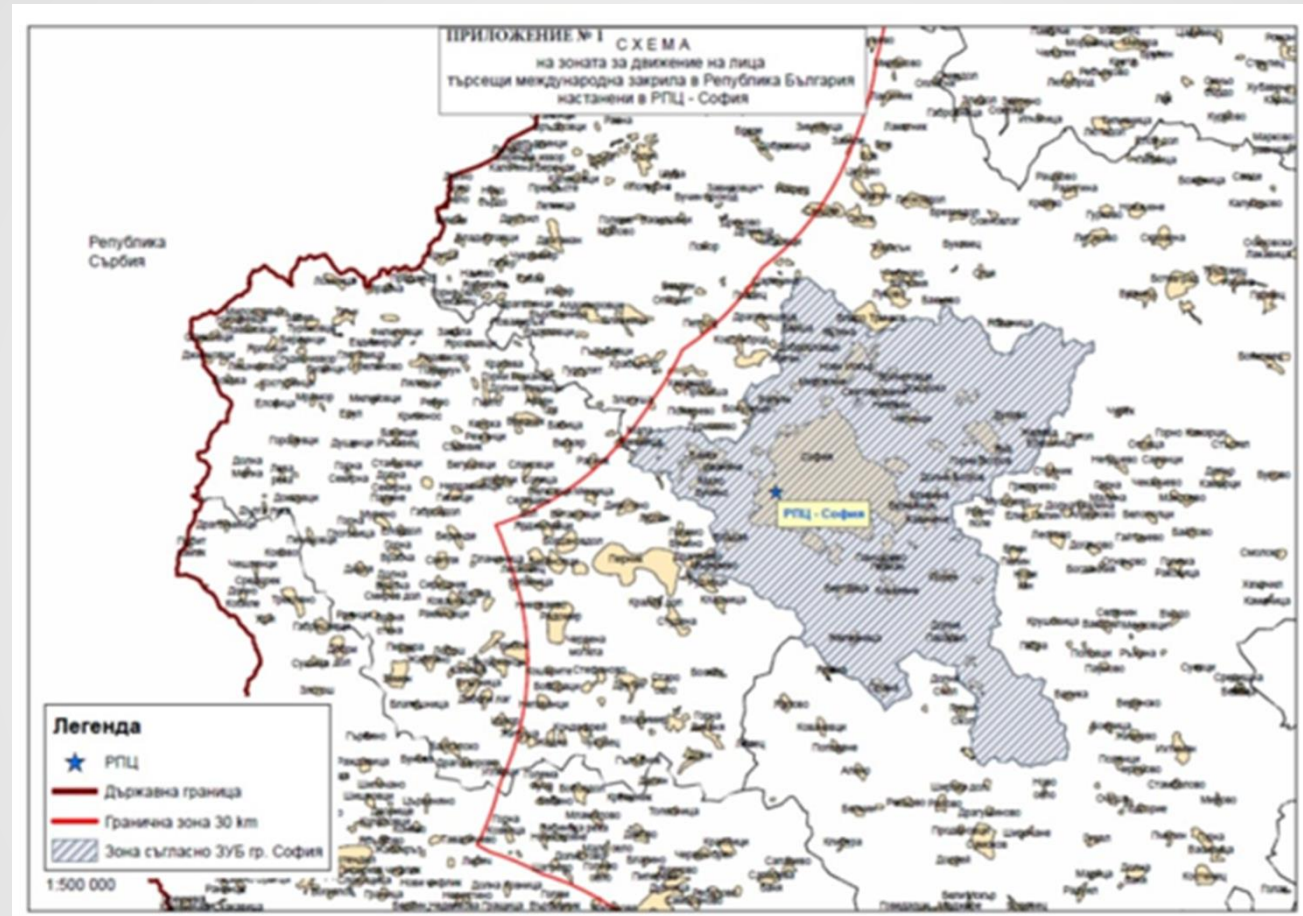

Tenga en cuenta que **no tiene autorización** para **viajar fuera de la zona designada ni salir de ella.**



Tenga en cuenta las acciones que pueden provocar o propagar **incendios**.



No encienda **fuego** en ninguna parte del centro.

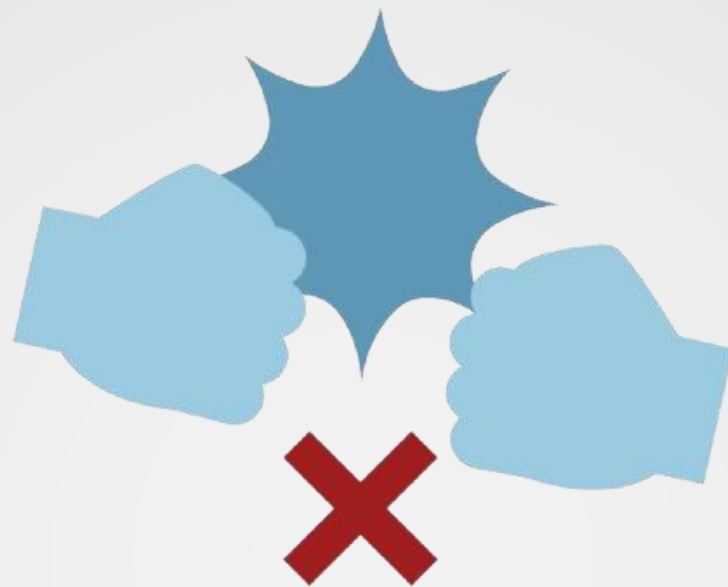

No se tolera la violencia.

Solicite ayuda si se siente inseguro/a
o amenazado/a.

No dañe las paredes.

No se permite perforar las paredes
ni instalar cables o antenas.



Tenga cuidado con las acciones que pueden **dañar** los muebles o la infraestructura.





No debe dejar **desatendidos** a menores o personas de las que sea responsable por ley o costumbre, y debe **acompañar siempre** a los menores de doce años cuando estén en el exterior.



Апague las luces cuando salga.
¡Ahorremos electricidad!



Cierre los grifos después de utilizarlos. ¡Ahorremos agua!

Respete la **planificación** y el horario especificados de la lavandería.



Vacíe los bolsillos y retire todos los objetos de la ropa antes de lavarla.



AYUDE A MANTENER NUESTRO ESPACIO LIMPIO PARA TODOS



No ensucie.

Mantenga limpios los pasillos, las zonas exteriores y los espacios compartidos.



Limpie su habitación periódicamente según la planificación especificada.

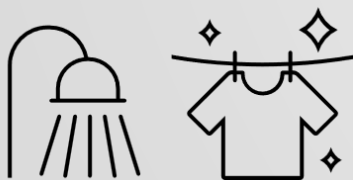

Tire su **basura** en los contenedores habilitados para ello.

Cuide su **higiene personal**.



No se permite utilizar equipos de **excavación o corte** en el centro.